பள்ளி: எம்.ஏ.ஆர்.பி. அடுக்கொடி

எம், எம்.ஏ.ஆர்.பி. பள்ளியில் ஏழாம் வகுப்பு பயிலும் மாணவி.அவளை அறிந்தவர்கள் ஒரு துறுதுறுவென வகுப்பறையில் குறும்புத்தனமான பெண்ணாகவாய் அறிவார்கள். ஆரம்பத்தில்,பயிற்ச்சியாளர்களுடன் அவளின் பங்களிப்பு மிகவும் குறைவாகவே இருந்ததனால் அவளுடன் ஈடுபாடு குறைவாகவே இருந்தது. இது பயிற்ச்சியாளர்களுக்கு சிறிது சிரமத்தை தந்தது.இப்பொழுது,சிறு காலமாக,அதில் ஒரு மாற்றம் வந்துள்ளது.இந்த கலை ஆர்வம் வீட்டிலும் காணப்பட்டது.
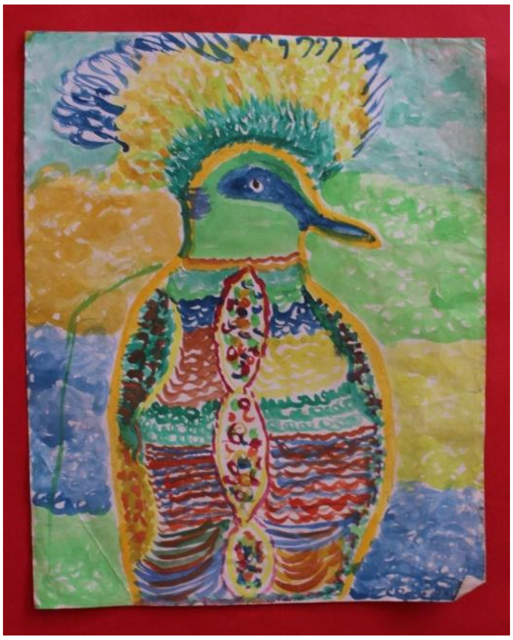
கலை,அவளுக்கு தொடர்ந்து தன்னுடைய பொறுப்பு,ஈடுபடுதல், போன்ற வாழ்வியல் திறன்களை மேம்படுத்த வாய்ப்புகளை வழங்க,அவளும் தன்னை சுற்றி உள்ளவர்களின் வாழ்விலும் பெரிதளவில் தாக்கத்தை உண்டாக்குகிறாள்.அவளின் தாயார்,இப்பொழுது அவள் தன் தங்கையிடம் சண்டை போடுவதை குறைத்துவிட்டாள் என்றும் அவளுக்கு படிப்பு மற்றும் கலையை சொல்லி கொடுக்கும் பொறுப்பையும் ஏற்று உள்ளாள் எனக் கூறுகிறார்.அதுமட்டுமின்றி,தன் தாயுக்கும் அவள் கற்றுக்கொடுக்க முயற்சிக்கிறாள்.இதை விட வேறு என்ன வேண்டும் ஒரு பெற்றோர்க்கு.